ТИПОВ ДЕТАЙЛ НА ЗАВЪРШЕК НА ДОЛЕН КРАЙ НА ПРОЗОРЕЦ НА УСВОЕНА ЛОДЖИЯ М1:10

ТИПОВ ДЕТАЙЛ НА ЗАВЪРШЕК НА ДОЛЕН КРАЙ НА ПРОЗОРЕЦ НА УСВОЕНА ЛОДЖИЯ

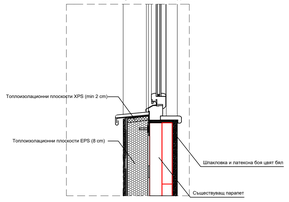

ДЕТАЙЛ 1

ДЕТАЙЛ 2

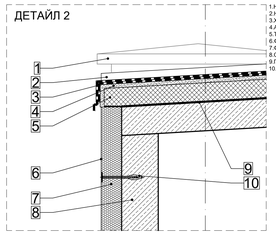

1.Нова шапка на комин
2.Нов борд по контура на покрива
3.Хидроизолация
4.Армирана циментова замазка с мрежа от армировка Ø 6мм
5.Топлоизолация XPS - 100mm
6.Фасадна система за минерална мазилка
7.Фасадна топлоизолационна система EPS- 100mm
8.Съществуваща външна стена
9.Грунд + Пароизолация
10.Дюбел за стоманобетонна стена

ДЕТАЙЛ ПРИ ПОКРИВ НА АСАНСЬОРНА КУЛА

ВЪЗЛОЖИТЕЛ:

СЪГЛАСУВАЛИ ПО ЧАСТИ:

Конструктивна	инж. Н. Щерев	
Електрическа	инж. И. Иванов	
Енерг. ефект.	инж. М. Мерджанова	
ПБЗ	инж. Н. Щерев	
ПУСО	арх. Антон Щерев	
ПБ	арх. Антон Щерев	

гр. Хасково, тел:088/9638391
088/8981631
e-mail: shterev_a_l@abv.bg
shterev_n_l@abv.bg

ДЕТАЙЛИ

Сдружение - "Простор-2-2015-Свиленград"

ОБЕКТ: "ПРИЛАГАНЕ НА МЕРКИ ЗА ЕНЕРГИЙНА ЕФЕКТИВНОСТ НА ЖИЛИЩЕН БЛОК №2, кв. Простор, Община Свиленград"

ВЪЗЛОЖИТЕЛ: Община Свиленград

МЕСТОПОЛОЖЕНИЕ: УПИ XI, кв. 315 по плана за регулация и застрояване на гр. Свиленград, общ. Свиленград

ЧАСТ: АРХИТЕКТУРНА	ФАЗА: Технически проект
	М 1:10
ПРОЕКТАНТ:	ЛИСТ №
арх. Антон Щерев	18/21

ТИПОВ ДЕТАЙЛ НА ЗАВЪРШЕК НА ГОРЕН КРАЙ НА ПРОЗОРЕЦ

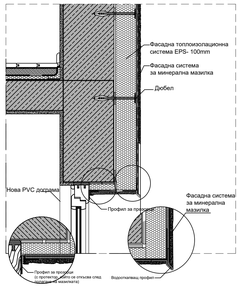

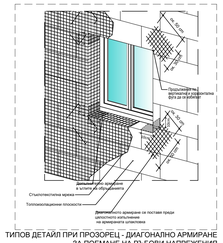

ТИПОВ ДЕТАЙЛ ПРИ ПРОЗОРЕЦ - ДИАГОНАЛНО АРМИРАНЕ ЗА ПОЕМАНЕ НА РЪБОВИ НАПРЕЖЕНИЯ

ВЪЗЛОЖИТЕЛ:

СЪГЛАСУВАЛИ ПО ЧАСТИ:

Конструктивна	инж. Н. Щерев	
Електрическа	инж. И. Иванов	
Енерг. ефект.	инж. М. Мерджанова	
ПБЗ	инж. Н. Щерев	
ПУСО	арх. Антон Щерев	
ПБ	арх. Антон Щерев	

гр. Хасково, тел:088/9638391
088/8981631
e-mail: shterev_a_l@abv.bg
shterev_n_l@abv.bg

ДЕТАЙЛИ

Сдружение - "Простор-2-2015-Свиленград"

ОБЕКТ: "ПРИЛАГАНЕ НА МЕРКИ ЗА ЕНЕРГИЙНА ЕФЕКТИВНОСТ НА ЖИЛИЩЕН БЛОК №2, кв. Простор, Община Свиленград"

ВЪЗЛОЖИТЕЛ: Община Свиленград

МЕСТОПОЛОЖЕНИЕ: УПИ XI, кв. 315 по плана за регулация и застрояване на гр. Свиленград, общ. Свиленград

ЧАСТ: АРХИТЕКТУРНА	ФАЗА: Технически проект
	М 1:10
ПРОЕКТАНТ:	ЛИСТ №
арх. Антон Щерев	19/21

ДЕТАЙЛ 2

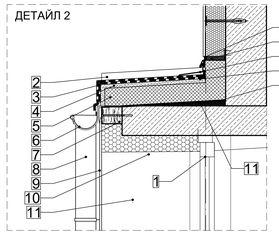

1.Нова алуминиева входна врата
2.Нов борд по контура на покрива
3.Хидроизолация
4.Армирана циментова замазка с мрежа от арматура Ш 6мм
5.Топлоизолация XPS - 100mm
6.Улук
7.Дъгвенна греда за наковаване на улук
8.Водостична тръба Ш100mm
9.Фасадна система за минерална мазилка
10.Фасадна топлоизолационна система EPS- 100mm
11.Грунд + Пароизолация
12.Уплътнителна лента за фуги
13.Изолационна лента
14.Лола от поцинкована ламарина
15.Армирана циментова замазка с мрежа от арматура Ø 6мм
16.Лек бетон за наклон

ДЕТАЙЛ ПРИ КОЗИРКА НАД ВХОДНА ВРАТА

ДЕТАЙЛ 4

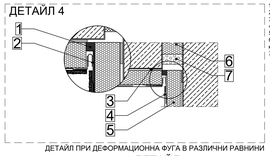

1.Уплътнителна лента за фуги
2.Профил за деформационна фуга, V-образен
3.Лепило за топлоизолация EPS
4.Фасадна система за минерална/мозаечна мазилка
5.Фасадна топлоизолационна система EPS- 100mm
6.Ивица минерална вата по продължение на цепата деформационна фуга, до където е достъпна
7.Водоплътна еластична полиуретанова лента

ДЕТАЙЛ ПРИ ДЕФОРМАЦИОННА ФУГА В РАЗЛИЧНИ РАВНИНИ

ДЕТАЙЛ 5

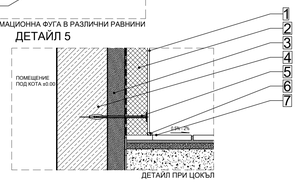

1.Фасадна система за минерална мазилка
2.Фасадна топлоизолационна система XPS- 100mm
3.Съществуващ цокъл
4.Съществуваща стена
5.Дюбел за стена
6.Фугираща смес-полиуретанова(отзад полиетиленов шнур)
7.Тротоарна настилка от бетонови плочки

ДЕТАЙЛ ПРИ ЦОКЪЛ

ВЪЗЛОЖИТЕЛ:

СЪГЛАСУВАЛИ ПО ЧАСТИ:

Конструктивна	инж. Н. Щерев	
Електрическа	инж. И. Иванов	
Енерг. ефект.	инж. М. Мерджанова	
ПБЗ	инж. Н. Щерев	
ПУСО	арх. Антон Щерев	
ПБ	арх. Антон Щерев	

гр. Хасково, тел:088/9638391
088/8981631
e-mail: shterev_a_l@abv.bg
shterev_n_l@abv.bg

ДЕТАЙЛИ

Сдружение - "Простор-2-2015-Свиленград"

ОБЕКТ: "ПРИЛАГАНЕ НА МЕРКИ ЗА ЕНЕРГИЙНА ЕФЕКТИВНОСТ НА ЖИЛИЩЕН БЛОК №2, кв. Простор, Община Свиленград"

ВЪЗЛОЖИТЕЛ: Община Свиленград

МЕСТОПОЛОЖЕНИЕ: УПИ XI, кв. 315 по плана за регулация и застрояване на гр. Свиленград, общ. Свиленград

ЧАСТ: АРХИТЕКТУРНА	ФАЗА: Технически проект
	М 1:10
ПРОЕКТАНТ:	ЛИСТ №
арх. Антон Щерев	19/21

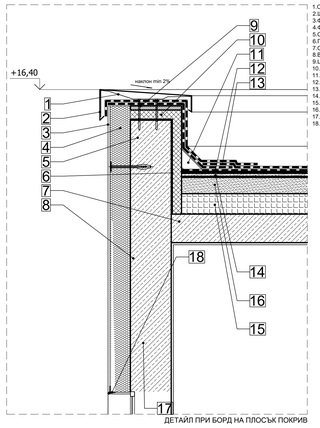

1.Опъната ламарина за закрепване на шапката
2.Шапка от поцинкована ламарина
3.Фасадна система за минерална мазилка
4.Фасадна топлоизолационна система EPS- 100mm
5.Съществуващ борд на покрив
6.Грунд + Пароизолация
7.Съществуваща плоча
8.Вентилационен отвор с мрежа
9.Циментова замазка
10.Топлоизолация EPS - 100mm
11.Холер
12.Хидроизолация
13.Битумен грунд
14.Армирана циментова замазка с мрежа от армировка Ø 6мм
15.ТОПЛОИЗОЛАЦИЯ - 10см. XPS
16.Лек бетон за наклон
17.Дюбел за стоманобетонна стена
18.Водоплавящ профил

ДЕТАЙЛ ПРИ БОРД НА ПЛОСЪК ПОКРИВ

ВЪЗЛОЖИТЕЛ:

СЪГЛАСУВАЛИ ПО ЧАСТИ:

Конструктивна	инж. Н. Щерев	
Електрическа	инж. И. Иванов	
Енерг. ефект.	инж. М. Мерджанова	
ПБЗ	инж. Н. Щерев	
ПУСО	арх. Антон Щерев	
ПБ	арх. Антон Щерев	

гр. Хасково, тел:088/9638391
088/8981631
e-mail: shterev_a_l@abv.bg
shterev_n_l@abv.bg

ДЕТАЙЛИ

Сдружение - "Простор-2-2015-Свиленград"

ОБЕКТ: "ПРИЛАГАНЕ НА МЕРКИ ЗА ЕНЕРГИЙНА ЕФЕКТИВНОСТ НА ЖИЛИЩЕН БЛОК №2, кв. Простор, Община Свиленград"

ВЪЗЛОЖИТЕЛ: Община Свиленград

МЕСТОПОЛОЖЕНИЕ: УПИ XI, кв. 315 по плана за регулация и застрояване на гр. Свиленград, общ. Свиленград

ЧАСТ: АРХИТЕКТУРНА	ФАЗА: Технически проект
	М 1:10
ПРОЕКТАНТ:	ЛИСТ №
арх. Антон Щерев	20/21

ТИПОВ ДЕТАЙЛ НА ЗАВЪРШЕК НА ДОЛЕН КРАЙ НА ПРОЗОРЕЦ

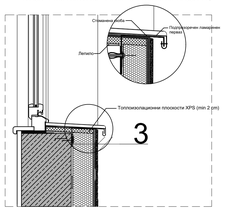

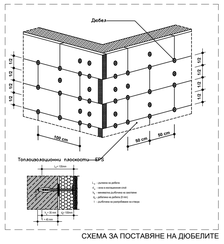

СХЕМА ЗА ПОСТАВЯНЕ НА ДЮБЕЛИТЕ

ВЪЗЛОЖИТЕЛ:

СЪГЛАСУВАЛИ ПО ЧАСТИ:

Конструктивна	инж. Н. Щерев	
Електрическа	инж. И. Иванов	
Енерг. ефект.	инж. М. Мерджанова	
ПБЗ	инж. Н. Щерев	
ПУСО	арх. Антон Щерев	
ПБ	арх. Антон Щерев	

гр. Хасково, тел:088/9638391
088/8981631
e-mail: shterev_a_l@abv.bg
shterev_n_l@abv.bg

ДЕТАЙЛИ

Сдружение - "Простор-2-2015-Свиленград"

ОБЕКТ: "ПРИЛАГАНЕ НА МЕРКИ ЗА ЕНЕРГИЙНА ЕФЕКТИВНОСТ НА ЖИЛИЩЕН БЛОК №2, кв. Простор, Община Свиленград"

ВЪЗЛОЖИТЕЛ: Община Свиленград

МЕСТОПОЛОЖЕНИЕ: УПИ XI, кв. 315 по плана за регулация и застрояване на гр. Свиленград, общ. Свиленград

ЧАСТ: АРХИТЕКТУРНА	ФАЗА: Технически проект
	М 1:10
ПРОЕКТАНТ:	ЛИСТ №
арх. Антон Щерев	21/21